

# GUIDE DES ANTIQUAIRES ART & DÉCO

Artisanat d'art, galeries expos, ateliers, décoration...



ISLE S/LA SORGUE  
TOURISME

[www.islesurlasorguetourisme.com](http://www.islesurlasorguetourisme.com)



## **FONTAINE-DE-VAUCLUSE**

4 Route de Cavillon  
04 90 38 04 78

## **L'ISLE-SUR-LA-SORGUE**

13 Place Ferdinand Buisson  
04 90 38 04 78

## **Le THOR**

41 Place du marché  
04 90 38 04 78

## COMMERCES

© Isle sur la Sorgue Tourisme - Abdham Julien



## MOULIN À PAPIER VALLIS CLAUSA

Découvrez le dernier moulin à papier en activité de Fontaine de Vaucluse ! Une visite incontournable lors de votre visite du village !



Moulin à papier Vallis Clausa - 84800 Fontaine-de-Vaucluse  
Tél. **04 90 20 34 14**  
[info@moulin-vallisclausa.com](mailto:info@moulin-vallisclausa.com)  
[www.moulin-vallisclausa.com](http://www.moulin-vallisclausa.com)

## LOISIRS CULTURELS

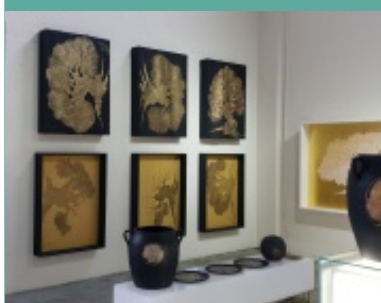

Gratuit.

## GALERIE D'ART DNR

La Galerie DNR offre un choix d'œuvres: photos, sculptures, verriers, tableaux, œuvres cinétiques etc.

- 84800 L'Isle-sur-la-Sorgue  
Tél. **06 03 15 64 93 - 04 90 21 17 41**  
[dnr-art-galerie@hotmail.fr](mailto:dnr-art-galerie@hotmail.fr)  
[www.dnr-gallery.com/](http://www.dnr-gallery.com/)

## LOISIRS CULTURELS

© Bastide Rose



Gratuit.

## LA BASTIDE ROSE

Chaque année, la Fondation Poppy et Pierre Salinger organise, au sein même du domaine de La Bastide Rose, des expositions thématiques qui se déroulent à la fois dans le parc de la Bastide et dans le musée Pierre-Salinger.

*Fermé temporairement.*



99 chemin des Croupières - 84250 Le Thor  
Tél. **04 90 02 14 33 - 06 78 43 57 33**  
[contact@bastiderose.com](mailto:contact@bastiderose.com)  
[www.bastiderose.com](http://www.bastiderose.com)

## LOISIRS CULTURELS

© C&Z Galerie



## C&Z GALERIE

Large gamme hétéroclite de mobilier et de décoration d'intérieur et d'extérieur.

*Toute l'année tous les jours. Ouvert toute l'année, tous les jours. Sur rendez-vous les mardis et mercredis. D'avril à novembre: tous les jours sans rendez-vous.*

7 Avenue des Quatre Otages - 84800 L'Isle-sur-la-Sorgue  
Tél. **07 82 88 32 06**  
[czgalerie@gmail.com](mailto:czgalerie@gmail.com)

## LOISIRS CULTURELS

© ulliart



Accès libre. Les prix d un tableau depend au taille / format.

## GALERIE COUR S D'ART (ULLI BURWOOD)

La Galerie Cour S d'Art en bord de Sorgue, se situe dans la pittoresque ville de L'Isle sur la Sorgue. La Galerie vous accueille tous les jours dans ses trois salles et son atelier, où vous pouvez voir l'artiste au travail et suivre un cours de peinture.

Toute l'année le mardi, mercredi, jeudi, vendredi et les week-ends de 11h à 20h.  
Fermé le lundi. De Novembre à Avril : Mardi au Dimanche 15h - 19h De Mai à Octobre : Mardi au Dimanche 11h - 20h.

14 Quai Jean Jaurès - 84800 L'Isle-sur-la-Sorgue  
Tél. **0607757470**  
[ulrike.burwood@wanadoo.fr](mailto:ulrike.burwood@wanadoo.fr)  
[www.ulliart.com/](http://www.ulliart.com/)



## LOISIRS CULTURELS

© Anne Virlange



Accès libre.

## ANNE VIRLANGE

Sous le mode "d'atelier-exposition", Anne Virlange alterne 6 mois de peinture dans son atelier et 6 mois d'exposition.

Du 06/04 au 28/09, tous les mardis, mercredis, jeudis, vendredis et dimanches de 11h à 17h07. Dimanche ouvert de 10h30 à 14h sauf juillet août aléatoire . .

27 Quai Jean Jaurès - 84800 L'Isle-sur-la-Sorgue  
Tél. **06 83 15 03 05**  
[anne.virlange@orange.fr](mailto:anne.virlange@orange.fr)  
[www.annevirlange.com/](http://www.annevirlange.com/)



## COMMERCES

© Isle sur la Sorgue Tourisme



## CÔTÉ PARC

Côté Parc est un incontournable où clients locaux ou internationaux viennent régulièrement chercher l'objet insolite qui fait la différence.

Du 01/01 au 31/12 tous les jours de 9h à 19h.

129 Avenue de la Libération - 84800 L'Isle-sur-la-Sorgue  
Tél. **07 88 41 43 97 - 04 90 21 58 62**  
[contact@coteparc.com](mailto:contact@coteparc.com)  
[www.coteparc.com/](http://www.coteparc.com/)

## COMMERCES

© Dongs livres



## HOTEL DONGIER ANTIQUITÉS

L'hôtel Dongier regroupe dans un lieu d'exception une trentaine d'antiquaires proposant mobiliers anciens du 16ème au 20ème siècles, art religieux, tableaux, faïences, curiosités, objets d'art et design.

Du 01/01 au 31/12/2026 le jeudi, vendredi et les week-ends de 10h à 19h. Fermé le lundi, mardi et mercredi. Ouverture les jours Fériés.

15 esplanade Robert Vasse - 84800 L'Isle-sur-la-Sorgue  
Tél. **04 90 21 50 24**  
[contact@hoteldongierantiquites.fr](mailto:contact@hoteldongierantiquites.fr)  
<https://hoteldongierantiquites.fr/>



COMMERCES

LE QUAI DE LA GARE

© Quai de la Gare B&B sur la Sorgue



Créé par Jean Chizky dans les années quatre-vingt-dix, le Quai de la Gare est un regroupement de 24 antiquaires qui propose sur les deux étages d'une maison de maître et dans un cadre particulièrement raffiné, des antiquités et objets d'art haut de gamme.

Ouvert tous les jours Ouverture le lundi et vendredi de 10h à 18h. Le samedi et dimanche de 10h à 19h. Sauf mardi, mercredi et jeudi.



91 Avenue Julien Guigue - 84800 L'Isle-sur-la-Sorgue  
egasquet@ad.com

COMMERCES

LE VILLAGE DES ANTIQUAIRES DE LA GARE

© Julien Abellan



Fort de près de 50 ans d'existence, lieu emblématique et incontournable du Luberon en antiquités, art & décoration, le village réunit une cinquantaine d'antiquaires & brocanteurs, & 4 galeries d'art, pour les amateurs d'objets anciens & de pièces uniques.

Du 02/11/2025 au 30/03/2026 le lundi, vendredi et les week-ends de 10h à 18h. Fermé le mardi, mercredi et jeudi. Fermetures exceptionnelles les 1er janvier et 25 décembre. De Pâques à Toussaint: Tous les jeudis, vendredis, samedis, dimanches et lundis de 10h à 19h. Du 02/04 au 02/11/2026 le lundi, jeudi, vendredi et les week-ends de 10h à 19h. Fermé le mardi et mercredi. De Toussaint à Pâques: Tous les vendredis, samedis, dimanches et lundis de 10h à 18h.



2 Bis Avenue de l'Égalité - 84800 L'Isle-sur-la-Sorgue  
Tél. **06 32 79 58 18**  
contact@nouvelvag.com  
www.levillagedesantiquairesdelagare-nouvelvag.com/

COMMERCES

L'ILE AUX BROCANTES

© Ile aux Brocantes



L'île aux Brocantes, village d'antiquaires à L'Isle-sur-la-Sorgue, regroupe une quarantaine d'antiquaires et un restaurant.

Toute l'année Ouverture le lundi et dimanche de 10h à 19h. Le vendredi de 14h à 19h. Le samedi de 9h à 19h.



7 Avenue des Quatre Otages - 84800 L'Isle-sur-la-Sorgue  
Tél. **06 20 10 58 15**  
yves.boussin@wanadoo.fr

COMMERCES

MÉMOIRES D'UN ÂNE (JJ BOURGEOIS)

© Mémoires d'un Âne



Imperméable aux phénomènes de mode, Jean-Jacques Bourgeois reste fidèle à l'esprit des XVIIe et XVIIIe siècles. Sa boutique est comme une maison qui fleure bon l'atmosphère et l'authenticité des demeures provinciales qu'un feu de bois réchauffe en hivers.

Du 01/01 au 31/12 le vendredi et les week-ends de 10h à 19h. Fermé le lundi, mardi, mercredi et jeudi. Fermeture à 18h30 en hiver.



Avenue des 4 Otages - 84800 L'Isle-sur-la-Sorgue  
Tél. **06 51 67 38 23 - 06 72 40 44 67**  
memoiresdunane@orange.fr  
http://memoiresdunane.fr/

## COMMERCES

©points litres

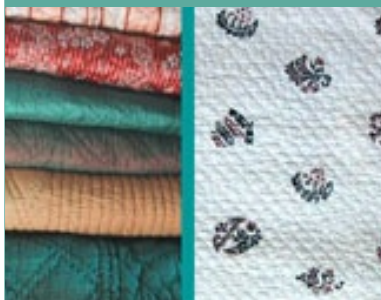

## MICHEL BIEHN - ETOFFES PROVENÇALES

Amoureux de la Provence, de son histoire et de ses traditions, antiquaire, spécialisé dans les étoffes et les costumes anciens, Michel Biehn est aussi décorateur.

7 avenue des Quatre Otages - 84800 L'Isle-sur-la-Sorgue  
Tél. **04 90 20 89 04**  
[micbiehn@aol.com](mailto:micbiehn@aol.com)  
[www.babelio.com](http://www.babelio.com)

## PRESTATAIRES

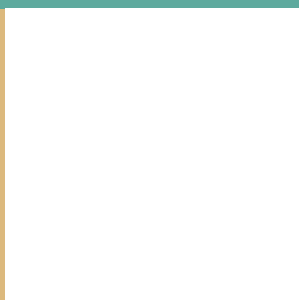

## VILLA DATRIS

7, avenue des 4 Otages - 84800 L'Isle-sur-la-Sorgue  
Tél. **04 90 95 23 70**  
[info@villadatris.com](mailto:info@villadatris.com)  
<https://fondationvilladatris.fr/>

## COMMERCES

©cours des créateurs



## LA COUR DES CRÉATEURS

Regroupement d'artisans créateurs, d'objets de décoration, objets et meubles chinés, vêtements et accessoires de mode.

*Du 01/01 au 28/02 Ouverture le mercredi, jeudi, vendredi, samedi et dimanche de 10h à 18h30. Fermé lundi et mardi. Du 01/03 au 31/12 Ouverture le mardi, mercredi, jeudi, vendredi, samedi et dimanche de 10h à 18h30. Fermé le lundi.*

11 bis rue carnot - 84800 L'Isle-sur-la-Sorgue  
Tél. **06 17 89 28 80**  
[laurence-louis@neuf.fr](mailto:laurence-louis@neuf.fr)

©laet-crochète



## LAET CROCHÈTE

Laetitia, créatrice de Laet-Crochète est une passionnée de crochet basée au Thor. Elle propose des cours de crochet ainsi que des créations uniques et des kits à crocheter.

*Du 01/01 au 31/12 du lundi au samedi de 8h à 18h. Fermé le dimanche.*

42 chemin des coudelières - 84250 Le Thor  
Tél. **06 62 43 65 90**  
[laetcrochete@gmail.com](mailto:laetcrochete@gmail.com)  
<https://laet-crochete.fr/>



Tarif unique : 20 euros (1 heure de cours).

## COMMERCES

©Alkimia en Provence



## ALKIMIA EN PROVENCE

Un emplacement privilégié dans la Rue de la République, au niveau de l'Impasse de Palerme se cache la boutique d'antiquités "Alkimia en Provence" dit Alchimiste en Provençal.

20 Rue de la République - 84800 L'Isle-sur-la-Sorgue  
Tél. **0638794167**  
[alkimia@orange.fr](mailto:alkimia@orange.fr)

## LOISIRS CULTURELS

©AM Production



Gratuit. Entrée libre.

## CC GALERIE

Des œuvres vibrantes et surprenantes qui éveillent les sens. Entrez, laissez-vous emporter par la créativité !



*Du 01/04 au 31/05/2026 le lundi, jeudi, vendredi et les week-ends de 10h30 à 12h30 et de 14h à 18h30. Fermé le mardi et mercredi. Du 15/06 au 31/08/2026 le lundi, jeudi, vendredi et les week-ends de 10h30 à 12h30 et de 14h à 18h30. Le mercredi de 14h à 12h30. Fermé le mardi. Du 01/09 au 31/10/2026 le lundi, jeudi, vendredi et les week-ends de 10h30 à 12h30 et de 14h à 18h30. Fermé le mardi et mercredi. Du 02/11 au 31/12/2026 le jeudi, vendredi et les week-ends de 10h30 à 12h30 et de 14h à 18h30. Fermé le lundi, mardi et mercredi. Du 02/01 au 31/03/2027 le vendredi et les week-ends de 10h30 à 12h30 et de 14h à 18h30. Fermé le lundi, mardi, mercredi et jeudi.*



49 Avenue de la Libération - 84800 L'Isle-sur-la-Sorgue  
Tél. **07 70 21 38 01 - 06 45 31 45 31**  
[contact@ccgaleries.fr](mailto:contact@ccgaleries.fr)  
[www.cccgaleries.fr/galerie-art-isle-sur-la-sorgue/](http://www.cccgaleries.fr/galerie-art-isle-sur-la-sorgue/)

## COMMERCES

©Labelimage



## LABELIMAGE

Graphic Store - Galerie d'art & déco - Affiches anciennes et modernes - Livres - Objets de curiosité - Création graphique.

*Du 01/01 au 31/12 tous les jours de 9h à 19h. NOCTURE EN SAISON.*



5 Place Rose Goudard - 84800 L'Isle-sur-la-Sorgue  
Tél. **06 85 07 28 68**  
[labelimage@orange.fr](mailto:labelimage@orange.fr)

## MAISON LUNE

MAISON  
LUNE

MAISON LUNE conçoit des espaces de vie esthétiques et fonctionnels. Architecture d'intérieure et Maîtrise d'œuvre tous corps d'état.

*Du 01/01 au 31/12 du lundi au vendredi de 8h30 à 17h30. Fermé les week-ends.*



2 Rue Molière - 84800 L'Isle-sur-la-Sorgue  
Tél. **07 78 64 66 03**  
[contact@maisonlune.fr](mailto:contact@maisonlune.fr)  
[www.maisonlune.fr/](http://www.maisonlune.fr/)

## COMMERCES

© casa tierra



### ATELIER CASA TIERRA

Casa Tierra est un atelier atypique d'art et de décoration installé depuis fort longtemps Place Battini... Une invitation à la rêverie et au voyage !

*Toute l'année.*

Rue Raspail - 84800 L'Isle-sur-la-Sorgue  
Tél. **04 90 38 33 27**

## COMMERCES

© brin d'été



### BRIN D'ÉTÉ

Une entreprise familiale, un savoir faire de plus de 20 ans dans la création de vêtements 100% lin pour femmes et tout récemment pour hommes.

*Du 20/03 au 31/10 de 10h à 19h. Fermeture du 01/11 au 19/03.*



40 rue de la République - 84800 L'Isle-sur-la-Sorgue  
Tél. **06 14 01 74 30**  
[cantuori@yahoo.fr](mailto:cantuori@yahoo.fr)

© bohoma



### BOHOMA

BOHoMA vous accueille dans un univers chaleureux où vous trouverez tout le nécessaire pour la maison : décoration, mobilier, vaisselle, linge de maison, accessoires pour chambre d'enfant... Et une petite place pour des objets rares de seconde main !

*Toute l'année tous les jours de 10h à 18h30. Le lundi après-midi de 14h à 18h  
Fermeture le dimanche.*



140 Avenue de la Barthalière - 84800 L'Isle-sur-la-Sorgue  
Tél. **06 38 41 09 26**  
[deco@bohoma.fr](mailto:deco@bohoma.fr)  
[www.bohoma.fr/](http://www.bohoma.fr/)

## LOISIRS CULTURELS

© acmaa

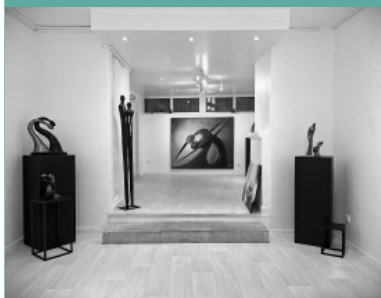

### GALERIE ACMAA

Depuis son ouverture au printemps 2023, la Galerie ACMAA, située Place Xavier Battini au cœur de L'Isle-sur-la-Sorgue, s'est imposée comme un lieu incontournable de l'art contemporain en Provence.

*Du 11/02 au 11/11/2026 le mercredi, vendredi et samedi de 11h à 17h. Le jeudi de 10h à 17h. Le dimanche de 10h à 15h. Fermé le lundi et mardi.*



Entrée libre.

Place Xavier Battini - 84800 L'Isle-sur-la-Sorgue  
Tél. **06 29 94 00 52 - 06 83 82 92 58**  
[acmaagalerie@gmail.com](mailto:acmaagalerie@gmail.com)  
<https://acmaa-art.fr/>

COMMERCES

©011 de la sorgue



CRISTALLERIE DE LA FONTAINE SAS AU FIL DU VERRE

Atelier boutique de fileurs et souffleurs de verre. Ce lieu est familial ET vous découvrirez la féerie du verre en fusion qui se transforme peu à peu en un animal, une fleur ou tout autre chose comme par magie.



Galerie Vallis Clausa - 84800 Fontaine-de-Vaucluse  
Tél. **04 90 20 36 59**  
[contact@cristallerie-fontaine.com](mailto:contact@cristallerie-fontaine.com)  
[www.cristallerie-fontaine.com](http://www.cristallerie-fontaine.com)

COMMERCES

©nois fibres



LE PIANO À BRETELLES

Accordéon, bandonéon, musette, classique, diatonique, fabrication accordéon SNOOOPI, réparation, accordage, unique au Thor.  
*Du 01/01 au 31/12 de 15h à 17h. Fermé lundi et dimanche.*



ZA Saint Louis - 84250 Le Thor  
Tél. **04 90 33 76 16**  
[info@accordeons.fr](mailto:info@accordeons.fr)  
[www.accordeon-thierryb.fr](http://www.accordeon-thierryb.fr)

COMMERCES

©Alain Bidal



ATELIER ALAIN BIDAL

L'Atelier Alain BIDAL propose un très large choix de créations en pierre naturelle : Cheminées, fontaines, dallages, éviers et cuisines, éléments d'architecture, margelles de piscine, éléments de décoration en pierre de taille ou en pierres anciennes.  
*Du 01/01 au 01/01 du lundi au vendredi de 9h à 17h30. Fermé les week-ends. Du Lundi au Vendredi - De 9h à 12h et de 14h à 17h30.*



2420 Route du Thor - 84800 L'Isle-sur-la-Sorgue  
Tél. **04 90 20 72 83**  
[infos@sculptures-bidal.com](mailto:infos@sculptures-bidal.com)  
[www.sculptures-bidal.com](http://www.sculptures-bidal.com)

COMMERCES

©Marc Boluda



MARC BOLUDA

Marc Boluda est un luthier depuis 1985, spécialisé dans la fabrication de guitares.  
*Du 09/10 au 09/10 du lundi au vendredi de 9h à 18h. Fermé les week-ends.*



686 Chemin de la Grande Bastide - 84800 L'Isle-sur-la-Sorgue  
Tél. **04 90 20 64 86 - 06 65 48 05 41**  
[marc.boluda@orange.fr](mailto:marc.boluda@orange.fr)  
<http://marcboluda.com>

COMMERCES



LA CRÉMADE

Dans le petit atelier du santonnier créé depuis 1929 par son père Joseph MONTAGARD (1900-1992), Magali MONTAGRD fabrique des santons dans la tradition provençale en terre crue, séchés au soleil et peints aux ocres et oxydes de Provence.

Toute l'année tous les jours de 14h à 18h.

Mas La Crémade - 84800 Saumane-de-Vaucluse  
Tél. **04 90 61 64 74**  
[magalidelacremade@orange.fr](mailto:magalidelacremade@orange.fr)

COMMERCES



MAGALI BEAUMONT BRODEUSE D'ART

Magali Beaumont, brodeuse d'art, vous propose des créations originales et des cours de broderie d'art. Ameublement, haute couture, commandes sur mesure, stages, venez découvrir son univers.

Du 01/01 au 31/12 le mercredi de 8h30 à 12h30. Le vendredi de 8h30 à 12h et de 14h à 17h. Le mardi et jeudi de 8h30 à 12h30 et de 14h à 19h. Le lundi de 8h30 à 12h30 et de 14h à 17h.

11 Quai Lices Berthelot - 84800 L'Isle-sur-la-Sorgue  
Tél. **06 03 09 88 91**  
[atelier@magali-beaumont.fr](mailto:atelier@magali-beaumont.fr)  
[www.magali-beaumont.fr/](http://www.magali-beaumont.fr/)

COMMERCES



LA MANUFACTURE

Boutique et collectif de Créateurs dans l'univers de l'ART, du DESIGN, de la DÉCORATION et de la MODE. Artisans et artistes de la région exposent leur travail, leurs œuvres dans ce lieu unique à L'Isle-sur-la Sorgue.

Du 19/02 au 29/03/2026 tous les jours. Du 01/04 au 31/10/2026 tous les jours de 10h à 19h. Du 01/11 au 30/11/2026 le jeudi, vendredi et les week-ends de 10h à 18h. Fermé le lundi, mardi et mercredi.

21 Impasse de l'Hôtel de Palerme - 84800 L'Isle-sur-la-Sorgue  
Tél. **04 32 62 11 13**  
[contact@lamanufacture84.com](mailto:contact@lamanufacture84.com)



COMMERCES



CARTON NOIR

Artisan d'art, designer, artiste, Cécile Chappuis travaille le carton. Ses collections de miroirs, encadrements, lustres et architectures en carton sont présentées à l'atelier-showroom.

Du 01/01 au 31/12 le dimanche de 10h à 18h. Fermé du lundi au samedi. Atelier ouvert toute l'année et sur rendez-vous.

17 Bis Rue Théophile Jean - 84800 L'Isle-sur-la-Sorgue  
Tél. **06 21 61 81 56**  
[contact@carton-noir.com](mailto:contact@carton-noir.com)  
[www.carton-noir.com/](http://www.carton-noir.com/)



© Isle sur la Sorgue Tourisme

© Cécile CHAPPUIS

COMMERCES

© Myriam Louvel



MYRIAM LOUVEL-PAOLI

Myriam LOUVEL, sculptrice, vit et travaille à L'Isle sur la Sorgue. Depuis 1995, avec pince et fil de fer, elle dessine dans l'espace, décrit et écrit aussi bien le mystère humain que le quotidien, avec des pleins et des déliés faits de fil et d'air.

*Du 01/01 au 31/12 tous les jours. Uniquement sur rendez-vous.*



10 Rue Docteur Jean Roux - 84800 L'Isle-sur-la-Sorgue  
 Tél. **06 85 83 34 23**  
[myriamlouvel@sfr.fr](mailto:myriamlouvel@sfr.fr)  
[www.myriam-louvel-paoli.fr/](http://www.myriam-louvel-paoli.fr/)

COMMERCES



LUCE & LUX

Confection d'abat-jour sur mesure, électrification de pied de lampe.

*Du 02/01 au 02/12 Ouverture le mardi, mercredi, jeudi, vendredi et samedi de 10h30 à 12h et de 15h à 19h. Fermé lundi et dimanche.*

5 rue Danton - 84800 L'Isle-sur-la-Sorgue  
 Tél. **06 42 30 13 00**  
[ingrid.gregoire2@orange.fr](mailto:ingrid.gregoire2@orange.fr)  
[www.luceandlux.fr/](http://www.luceandlux.fr/)

COMMERCES

© Nicolas Eres



NICOLAS ERES

Vous aimez l'art et les belles rencontres voici votre 1ère destination quand vous arrivez à L'Isle-sur-la-Sorgue. Au bout de l'impasse de Parlerme, Nicolas et sa compagne Audrey vous accueilleront avec le sourire dans leur jolie galerie comme à la maison.

*Du 01/04 au 30/06 le jeudi, vendredi et les week-ends de 11h à 19h. Fermé le lundi, mardi et mercredi. De jeudi à dimanche. Du 01/07 au 01/09 fermé tous les jours. Tous les jours. Du 01/10 au 31/03 le jeudi, vendredi et les week-ends de 11h à 19h. Fermé le lundi, mardi et mercredi.*



19 Impasse Hôtel de Palerme - 84800 L'Isle-sur-la-Sorgue  
 Tél. **06 25 57 79 61 - 06 38 58 57 89**  
[eresnicolassculpture@gmail.com](mailto:eresnicolassculpture@gmail.com)  
[www.eres-nicolas.com/](http://www.eres-nicolas.com/)

COMMERCES

© Kokage



KOKAGE

Chiner, décaper, çolorer, tapisser ... l'ancien peut être fantaisie et le démodé devenir chic.

4 Rue du docteur Tallet - 84800 L'Isle-sur-la-Sorgue  
 Tél. **06 98 83 44 53**  
[patricia.malval@orange.fr](mailto:patricia.malval@orange.fr)

## COMMERCES

©Studio Julius



## BIJOUSEAT

Valérie Martin crée au sein de son atelier de tapisserie Bijouseat, des fauteuils, des têtes de lit, des rideaux, des coussins, des lampes et autres éléments tapisseries. Elle est artisane d'art.

*Du 02/01 au 24/12 du lundi au vendredi de 9h à 12h et de 14h à 18h. Fermé les week-ends. Il arrive que Valérie soit en chantier à l'extérieur de l'atelier. Il est préférable de lui envoyer un texto pour s'assurer de sa présence:).*

14 ZA Les Théologiens - 84800 L'Isle-sur-la-Sorgue  
Tél. **06 87 70 13 29**  
[vmartin@bijouseat.fr](mailto:vmartin@bijouseat.fr)  
[www.bijouseat.fr](http://www.bijouseat.fr)

## COMMERCES

©Atelier les Caractères



## ATELIER LES CARACTERES

Les Caractères est un atelier d'impression artisanale spécialisé dans les techniques d'embellissements comme le gaufrage, le marquage à chaud (dorure), le letterpress et les finitions à forte valeur ajoutée, mais aussi une boutique papeterie et carterie.

*Du 01/01 au 31/12 du lundi au vendredi de 9h à 18h.*

34 Place du Fer à Cheval - 84250 Le Thor  
Tél. **06 61 96 61 23**  
[studio@lescaracteres.fr](mailto:studio@lescaracteres.fr)  
<http://lescaracteres.fr/>

## LOISIRS CULTURELS

©Bernard Autin



Accès libre.

## BERNARD AUTIN

L'atelier-galerie et son jardin vous présentent les sculptures mobiles en acier « in situ » à deux pas du centre ville.

*Toute l'année. Ouvert sur rendez-vous uniquement.*



339 cours Emile Zola - 84800 L'Isle-sur-la-Sorgue  
Tél. **04 90 90 49 23 - 06 45 27 59 50**  
[contact@bernardautin.com](mailto:contact@bernardautin.com)  
[www.bernardautin.com/](http://www.bernardautin.com/)

## LOISIRS CULTURELS

©Fabrique Notre-Dame



Accès libre.

## FABRIQUE NOTRE DAME

La Fabrique Notre-Dame est l'atelier d'artiste de Jean-François Jung. Il y expose ses tirages originaux photographiques et y accueille des artistes invités.

*Du 15/07 au 31/10. Fermé le lundi.*

31, cours Fernande Peyre - 84800 L'Isle-sur-la-Sorgue  
Tél. **06 07 27 29 77**  
[jean.francois.jung@orange.fr](mailto:jean.francois.jung@orange.fr)  
<http://jeanfrancoisjung.com>

## LOISIRS CULTURELS

## RETOUR DE VOYAGE

©Marie Marselle



Entrée libre.

Galerie d'art contemporain à L'Isle-sur-la-Sorgue, Retour de Voyage propose une programmation exigeante en photographie, peinture, sculpture et arts plastiques, en lien avec l'hôtel-galerie La Maison Sur La Sorgue.

Du 01/01 au 31/12/2026 le lundi de 10h à 13h. Le mercredi, jeudi, vendredi et samedi de 10h à 13h et de 15h à 19h. Le dimanche de 9h à 17h. Fermé le mardi. Prise de RDV : +33 6 87 32 58 68, pour des visites particulières.

6 Rue Rose Goudard - 84800 L'Isle-sur-la-Sorgue  
Tél. **+33 6 87 32 58 68**  
[retourdevoyage@lamaisonsurlasorgue.com](mailto:retourdevoyage@lamaisonsurlasorgue.com)  
[www.retourdevoyage.com](http://www.retourdevoyage.com)



## LOISIRS CULTURELS

## 4RTGALLERY

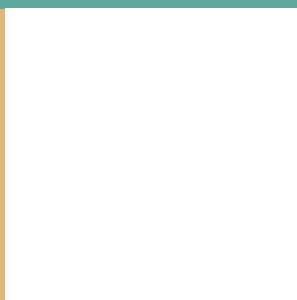

Galerie d'art contemporain à L'Isle-sur-la-Sorgue fondé par Raphaël Thierry et Thomas Gayet. Une galerie moderne de 250 m2 en plein cœur de la ville.

Du 05/10/2026 au 01/01/2027 le mardi, mercredi, jeudi et vendredi de 10h à 12h et de 14h à 17h. Fermé le lundi et les week-ends. Ou sur rendez-vous.

15 Rue Danton - 84800 L'Isle-sur-la-Sorgue  
Tél. **06 40 07 79 81**  
[www.4rtgallery.com](http://www.4rtgallery.com)



## COMMERCES

## ATELIER ENTRE 2 CLOCHES



Collectif d'artisans et d'artistes proposant des pièces uniques faites main. Rassembler des savoirs-faire, découvrir des techniques, admirer la qualité des matériaux et l'originalité des pièces dans un lieu au centre de la charmante ville du Thor.

Du 02/01 au 31/12 de 10h à 18h30. Ouvert aussi les mercredis et samedis matins.

24 Rue de la République - 84250 Le Thor  
Tél. **06 99 35 83 80**  
[merlaine.feutre@gmail.com](mailto:merlaine.feutre@gmail.com)

## LOISIRS CULTURELS

## ATELIER LNA

©Nanou Autin



Gratuit.

C'est dans un atelier-galerie à deux pas du centre ville de L'Isle-sur-la-Sorgue que vous pourrez découvrir les peintures et portraits en volume de Nanou Autin.

Toute l'année. Sur réservation par téléphone. Horaires selon les disponibilités.

339 cours Emile Zola - 84800 L'Isle-sur-la-Sorgue  
Tél. **0674720606**  
[contact@atelier-lna.fr](mailto:contact@atelier-lna.fr)  
<http://atelier-lna.fr>





## AUDE LAUVERGNAS CÉRAMIQUE

Créatrice de poteries uniques entièrement fabriquées à la main dans son atelier de L'Isle-sur-la-Sorgue. Arts de la table et décoration en faïence.

*Du 01/01 au 31/12 tous les jours de 10h à 18h30.*



11 bis rue Carnot - 84800 L'Isle-sur-la-Sorgue  
Tél. **06 22 75 74 32**  
[aude.lauvergnas@hotmail.fr](mailto:aude.lauvergnas@hotmail.fr)  
[www.aude-lauvergnas-ceramique.fr/](http://www.aude-lauvergnas-ceramique.fr/)



## PAUL & ROSE COLLECTIONS

Macramé designer, je conçois chaque création pour personnaliser votre espace en un lieu qui vous ressemble.

*Du 01/01 au 31/12. Vente à l'atelier sur RDV et sur la boutique en ligne.*

- 84800 L'Isle-sur-la-Sorgue  
Tél. **06 14 39 81 52**  
[paulrosecollections@gmail.com](mailto:paulrosecollections@gmail.com)  
<https://pauletrosecollections.sumup.link/>



Accès libre.

## LES CHERCHEURS D'ART

C'est un lieu unique à L'isle sur la sorgue. Cet espace réunit des pièces et meubles rares de designers des années 50 à 80. La galerie expose également de l'art contemporain rendant ce lieu iconique et incontournable.

*Du 01/01 au 31/12 Ouverture le lundi de 10h à 19h. Le vendredi de 14h à 19h. Le samedi et dimanche de 9h à 19h.*



7 Avenue des quatre Otages - 84800 L'Isle-sur-la-Sorgue  
Tél. **07 85 81 56 47 - 06 06 76 85 23**  
[leschercheursdart27@gmail.com](mailto:leschercheursdart27@gmail.com)



## ATELIER LONOKOË

Peinture à l'encre sur papier coton Exposition - vente & Ateliers créatifs de peinture et d'échange Châteauneuf-de-Gadagne

*Toute l'année tous les jours de 9h à 18h. Uniquement sur rendez-vous.*

915 Route d'Avignon - 84470 Châteauneuf-de-Gadagne  
Tél. **06 65 11 98 79**  
[atelierlonokoe@gmail.com](mailto:atelierlonokoe@gmail.com)

## COMMERCES

## JO.L ATELIER SCULPTURES



Atelier-boutique où sont créés et modelés à la main des sculptures en grès et qui sont toutes des pièces uniques. Des cours de modelage de 3h sont également proposés ainsi que des stages et cela sans engagement à l'année.

*Du 05/01 au 31/12/2026 le mercredi, jeudi, vendredi et samedi de 11h à 18h. Le dimanche de 11h à 14h. Fermé le lundi et mardi. Les horaires peuvent varier en fonction des saisons.*

9 Place Ferdinand Buisson - 84800 L'Isle-sur-la-Sorgue

Tél. **06 32 42 75 71**

[joelleschaffhold@gmail.com](mailto:joelleschaffhold@gmail.com)

[https://joelatelier.com/montpellier/HAROCVcAO7A1uAvr\\_KQn2VQJnYrE85wC8BdRND8ek](https://joelatelier.com/montpellier/HAROCVcAO7A1uAvr_KQn2VQJnYrE85wC8BdRND8ek)



## LOISIRS CULTURELS

## PROMENARTS



Dans ses lieux d'exception, PromenArts présente une sélection exigeante d'artistes contemporains, français et internationaux. Les œuvres sont choisies avec soin pour leur singularité, leur force émotionnelle.

*Du 01/01 au 31/12/2026 tous les jours de 10h à 13h et de 14h30 à 19h.*

41 Avenue de la Libération - 84800 L'Isle-sur-la-Sorgue

Tél. **09 52 80 28 21**

[contact@promenarts.com](mailto:contact@promenarts.com)

[www.promenarts.com](http://www.promenarts.com)



Accès libre.

<https://www.promenarts.com/rechercher-une-%C5%93uvre>.

## COMMERCES

## UN VINGTIÈME



Atelier d'architecture d'intérieur à L'Isle-sur-la-Sorgue. Agence d'architecture intérieure - concept store et magasin d'agencement intérieur

*Toute l'année le mardi, mercredi, jeudi, vendredi et samedi de 9h30 à 12h30 et de 14h30 à 19h.*

116 Avenue Jean Charmasson - Route d'Apt - 84800 L'Isle-sur-la-Sorgue

Tél. **06 25 50 05 58**

[reynaud.pauline@gmail.com](mailto:reynaud.pauline@gmail.com)

<https://un-vingtieme.com/>



## COMMERCES

## ROCK THE KASBAH



Dans l'univers du lifestyle, le designer et décorateur français Philippe Xerri, revisite avec Rock the Kasbah, la décoration, notamment issu de l'artisanat Tunisien.

*Toute l'année tous les jours de 11h à 13h et de 14h à 19h.*

38 Avenue des Quatre Otages - 84800 L'Isle-sur-la-Sorgue

Tél. **06 14 38 13 09**

[eshop@rockthekasbah.net](mailto:eshop@rockthekasbah.net)

<https://rockthekasbah.net/>



## COMMERCES



### L'ISLE O'

Boutique design, interior design à L'Isle-sur-la-Sorgue.

Ouvert tous les jours Ouverture le lundi, mardi, jeudi, vendredi, samedi et dimanche de 10h à 13h et de 15h à 19h. Sauf lundi et mardi.



37 Avenue de la Libération - 84800 L'Isle-sur-la-Sorgue  
Tél. **04 32 62 18 17**  
[lisle.o@orange.fr](mailto:lisle.o@orange.fr)

## COMMERCES



### LES BOHÉMIENS

Les Bohémiens, c'est une histoire où se côtoient artisanat du bout du monde, savoir faire, simplicité et bienveillance.

Du 06/03 au 30/06/2026 le mercredi, jeudi, vendredi et samedi de 10h30 à 19h. Le dimanche de 10h30 à 18h. Fermé le lundi et mardi. Du 01/07 au 31/08/2026 le lundi et dimanche de 10h30 à 18h. Le mercredi, jeudi, vendredi et samedi de 10h30 à 19h. Fermé le mardi. Du 01/09 au 30/09/2026 le mercredi, jeudi, vendredi et samedi de 10h30 à 19h. Le dimanche de 10h30 à 18h. Fermé le lundi et mardi.



Cours René Char - 84800 L'Isle-sur-la-Sorgue  
Tél. **09 50 32 73 82**  
[lesbohemiens.bali@gmail.com](mailto:lesbohemiens.bali@gmail.com)

### GALERIE DÉMESURE



Cette galerie d'art et de décoration présente des œuvres, du mobilier, de beaux objets de décoration, des tapis berbères et de l'art tribal.

91 Avenue de la Libération - 84800 L'Isle-sur-la-Sorgue  
Tél. **04 90 20 84 60**  
[shop@galeriedemesure.com](mailto:shop@galeriedemesure.com)  
[www.galeriedemesure.com/](http://www.galeriedemesure.com/)

## COMMERCES



### MANNISSA

Autour d'une belle sélection d'objets déco d'ambiance naturelle et ethnique, Elsa imagine et fabrique une ligne d'objets textiles issus de chanvres anciens recyclés - Abat-jour, suspensions, coussins...

Du 01/01 au 31/12 le lundi, jeudi, vendredi et samedi de 10h à 19h. Le mercredi de 14h30 à 19h. Le dimanche de 10h à 18h. Fermé le mardi. Les horaires sont susceptibles de changer suivant les saisons. Consulter la page google de la boutique Mannissa pour en savoir plus.



15 Avenue des Quatre Otages - 84800 L'Isle-sur-la-Sorgue  
Tél. **04 90 38 33 06**  
[boutique@mannissa.fr](mailto:boutique@mannissa.fr)  
<https://mannissa.fr/>

## COMMERCES

Isle sur la Sorgue Tourisme



## CARRÉ DES ARTS DU LUBERON

L'expert Patrice Léoni met à l'honneur le peintre Provençal Auguste Chabaud et des oeuvres plus contemporaines qui agrémentent le mobilier des designers italiens du XXème.

*Du 01/01 au 31/12, tous les vendredis, samedis et dimanches de 10h à 19h.*

30 Avenue des compagnons de la libération - 84800 L'Isle-sur-la-Sorgue  
Tél. **06 09 95 24 85**

## COMMERCES

Isle sur la Sorgue Tourisme



## LE CARRÉ DE L'ISLE

Retrouvez 6 marchand dans le village du Carré de L'Isle et le restaurant dans la Cour "Le Carré D'Herbes" de Cédric Brun. Antiquaires 20ème/19ème/Design

*Du 01/01 au 31/12 Ouverture le lundi et vendredi de 10h à 18h. Le samedi et dimanche de 10h à 19h. Fermé mardi, mercredi et jeudi.*

13 Avenue des Quatre Otages - 84800 L'Isle-sur-la-Sorgue  
[wamin.nicolas@gmail.com](mailto:wamin.nicolas@gmail.com)

## COMMERCES

Isle sur la Sorgue Tourisme



## LIZY CONCEPT STORE

LIZY Concept-Store, Drôles d'Objets pour drôles de gens ! Le magasin qui donne le sourire !

*Du 31/01 au 31/12 de 10h à 19h. Fermé le lundi. Fermeture à 18h de Novembre à mars.*

40 Rue Carnot - 84800 L'Isle-sur-la-Sorgue  
Tél. **04 90 95 79 86**  
[sous-les-oliviers@orange.fr](mailto:sous-les-oliviers@orange.fr)



## COMMERCES

Ovio



## OVIO HOME

Ovio propose une gamme de produits minutieusement choisie parmi les grands noms de la décoration, mais aussi, des pièces uniques magnifiées par la noblesse des matériaux. Véritable lieu de rencontre, les objets prennent vie et racontent leurs histoires.

*Toute l'année tous les jours de 10h à 19h. Fermé le dimanche après-midi.*

8 Place Ferdinand Buisson - 84800 L'Isle-sur-la-Sorgue  
Tél. **04 84 51 27 63**  
[fantoine@ovio-home.com](mailto:fantoine@ovio-home.com)  
[https://ovio-home.com/?slide=AfmBCooydXW608vgrZaFOU9Paa\\_2xYg-GsIM0cEqGEDnBok](https://ovio-home.com/?slide=AfmBCooydXW608vgrZaFOU9Paa_2xYg-GsIM0cEqGEDnBok)



COMMERCES

© S5 Tourisme



ATELIER D'ARTISTE - OLIVIER TALON, PEINTURES

Olivier Talon est un artiste peintre et plasticien français primé et coté.  
 Du 01/01 au 31/12 tous les jours. Sur rendez-vous - Aucune horaire d'ouverture précisée.



7 Rue Danton - 84800 L'Isle-sur-la-Sorgue  
[oliviertalon.peintures@gmail.com](mailto:oliviertalon.peintures@gmail.com)  
[www.oliviertalon.fr](http://www.oliviertalon.fr)

COMMERCES

© Irina Meulenans - Agence la belle vie



AS DU VERRE

"As du verre", artisan verrier à L'Isle sur la Sorgue vous propose de venir découvrir sa galerie colorée et vous invite à vous initier au soufflage du verre. 🧑‍🎨 À partir de 8 ans  
 Du 09/03 au 30/06/2026 le lundi, mardi, mercredi, vendredi et les week-ends de 10h à 18h. Fermé le jeudi. Fermé le jeudi. Du 01/07 au 31/08/2026 tous les jours de 8h à 13h. Du 01/09 au 20/12/2026 le lundi, mardi, mercredi, vendredi et les week-ends de 10h à 18h. Fermé le jeudi. Fermé le jeudi.



165 Avenue de Saint-Antoine - 84800 L'Isle-sur-la-Sorgue  
 Tél. 07 49 08 61 70  
[asduverre@gmail.com](mailto:asduverre@gmail.com)  
[www.asduverre.com/](http://www.asduverre.com/)

© Edevanture Olivia



LES CRÉATIONS D'OLIVIA

Atelier boutique, création de bijoux haute fantaisie, accessoires et objets décoratifs.  
 Du 01/04 au 28/06/2026 le jeudi et vendredi de 10h à 13h et de 14h à 18h. Le samedi de 14h à 18h. Le dimanche de 10h à 13h. Fermé le lundi, mardi et mercredi. En juillet et août, ouverture mardi, jeudi, vendredi et dimanche matin.



10 Rue du Docteur Tallet - 84800 L'Isle-sur-la-Sorgue  
 Tél. 06 24 62 55 51  
[olivia-barriere@orange.fr](mailto:olivia-barriere@orange.fr)  
[www.oliviacreations.fr/](http://www.oliviacreations.fr/)

SERVICES

© MAGALI LOMES ATELIER CIGALA



ATELIER CIGALA

Architecte d'intérieur depuis 9 ans, j'ai crée Atelier Cigala pour vous accompagner à améliorer votre logement de façon saine : des projets d'aménagements éco-responsables, des meubles rénovés écologiques et des cours de fabrication de peinture naturelle.  
 Du 01/01 au 31/12 du lundi au vendredi de 9h à 19h. Le samedi de 9h à 12h. Fermé le dimanche.



Tarif unique : 75 euros (Cours de peinture naturelle sur bois à la caséine).

1 Lotissement les Aubépines - 84800 L'Isle-sur-la-Sorgue  
 Tél. 06 25 63 50 37  
[ateliercigala@gmail.com](mailto:ateliercigala@gmail.com)  
[www.ateliercigala.fr/](http://www.ateliercigala.fr/)

## COMMERCES

© Coralie Deneaux



Accès libre.

## NOUVEAU MATIN

Artisane vannière professionnelle, Coralie crée des objets décoratifs et utilitaires en mixant osier, rotin, coton et d'autres matières qu'elle affectionne.



*Du 01/01 au 31/12 du lundi au vendredi de 9h à 17h. Fermé les week-ends. Les horaires sont susceptibles d'évoluer. N'hésitez pas à contacter l'établissement pour plus d'informations.*



44 Impasse de la République - 84800 L'Isle-sur-la-Sorgue  
Tél. **06 79 42 64 47**  
[nouveau.matin.vannerie@gmail.com](mailto:nouveau.matin.vannerie@gmail.com)  
[www.nouveaumatin.fr/](http://www.nouveaumatin.fr/)

## OFFRIR



Vente de Bijoux Or 750/00 Pierres précieuses, Argent, Plaqué or "Les Georgettes", Acier. Vente de Montres Seiko Herbelin Festina Lotus Ice-Watch Pierre Lannier Cluse Casio G-Shock The Kooples, Calypso...



35 Rue de la République - 84800 L'Isle-sur-la-Sorgue  
Tél. **04 90 38 37 82**  
[84.offrir@orange.fr](mailto:84.offrir@orange.fr)

## NOUVEL VAG

© NOUVEL VAG

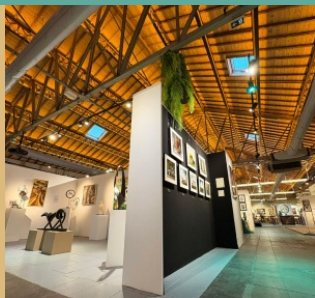

Accès libre.

Vivez l'expérience Nouvel VAG au Village des Antiquaires de la Gare. La plus grande Galerie d'Art du Luberon ! Un lieu singulier de rencontres plurielles autour de l'art ancien et contemporain.



*Du 07/11/2025 au 30/03/2026 le lundi, vendredi et les week-ends de 10h à 18h. Fermé le mardi, mercredi et jeudi. Du 02/04 au 01/11/2026 le lundi, jeudi, vendredi et les week-ends de 10h à 19h. Fermé le mardi et mercredi.*

2 Bis Avenue de l'Égalité - 84800 L'Isle-sur-la-Sorgue  
Tél. **+33 (0)6 32 79 58 18**  
[contact@nouvelvag.com](mailto:contact@nouvelvag.com)  
<https://levillagedesantiquairesdelagare-nouvelvag.com/nouvel-vag/>